Bâtiment Colbert

Plan d'accès vers le Club

à l'intérieur de Bercy

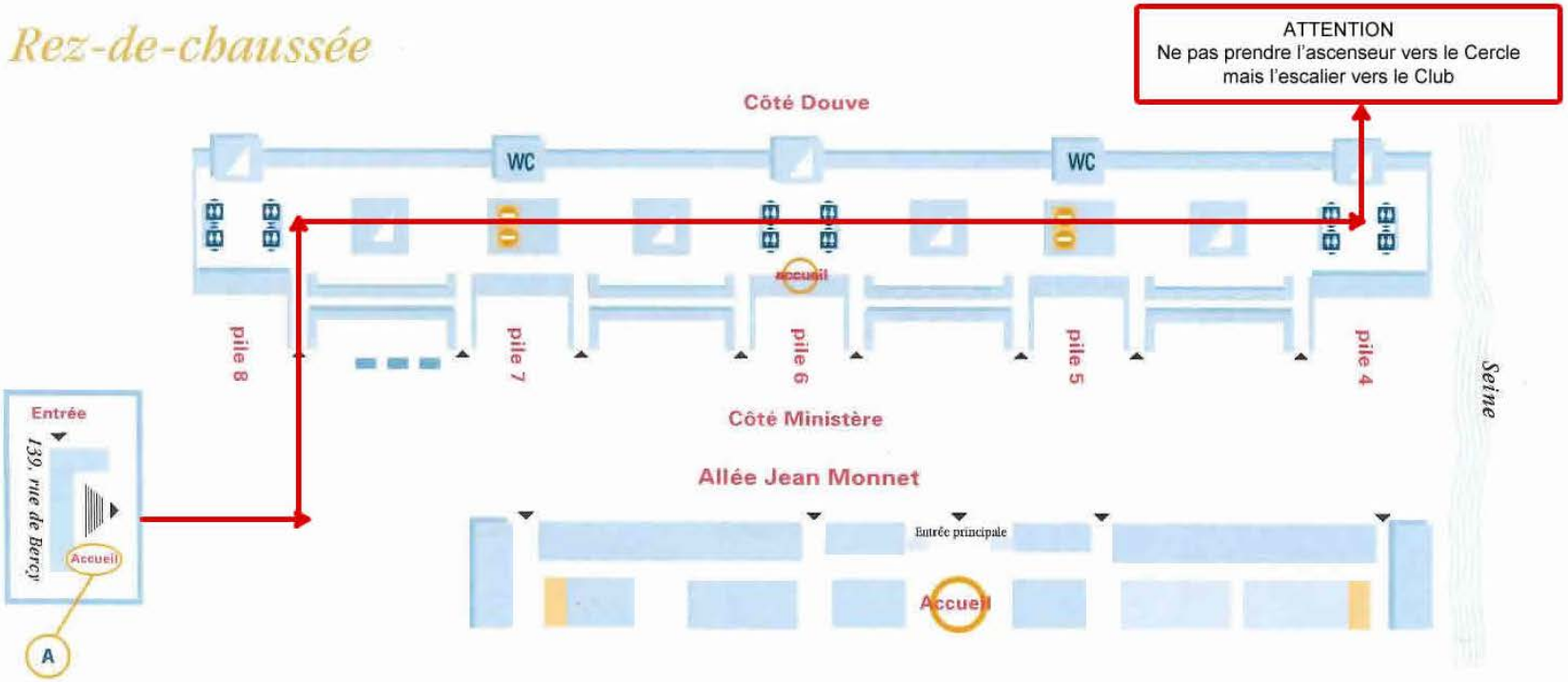

ascenseur

monte-charge

escalier

N'oubliez pas de reprendre votre pièce d'identité à l'accueil situé au 139, rue de Bercy (A)

Conception PAD - DPAEP